Les descriptions

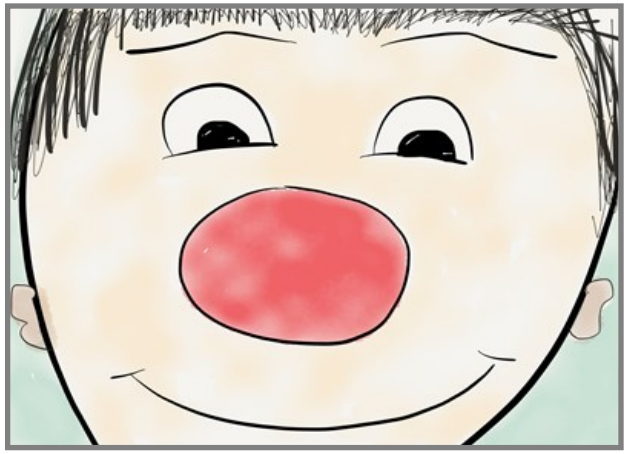
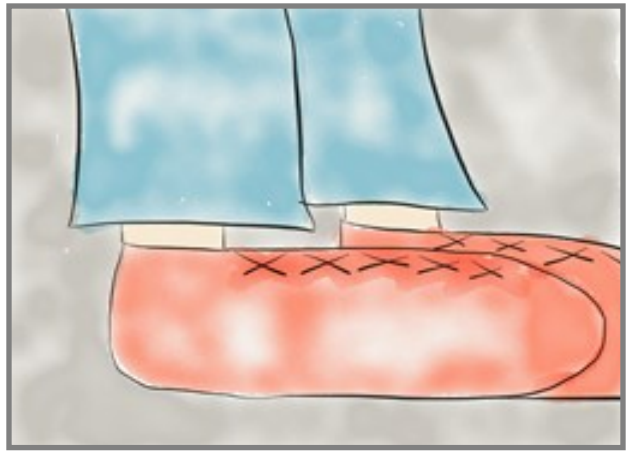
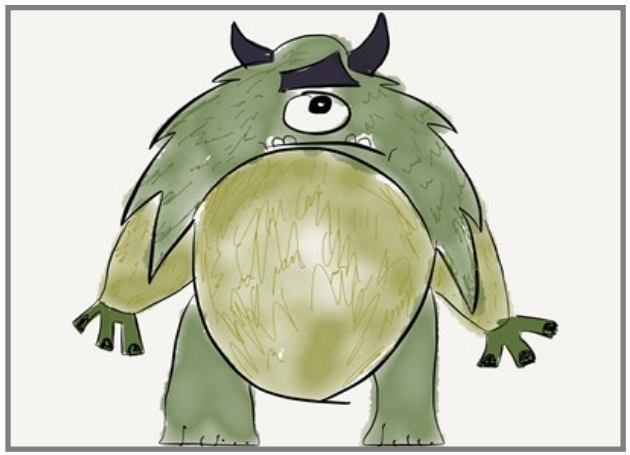
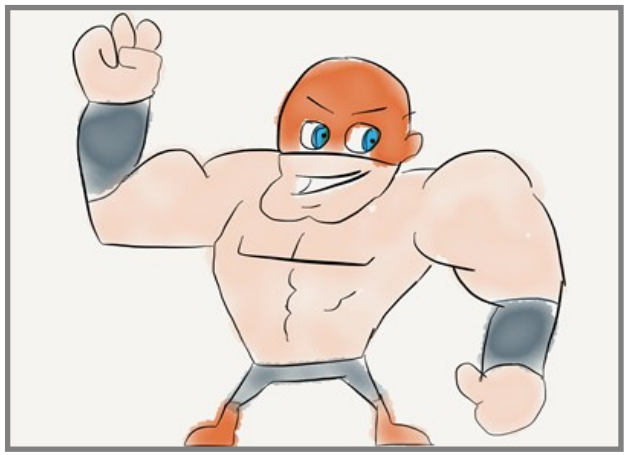

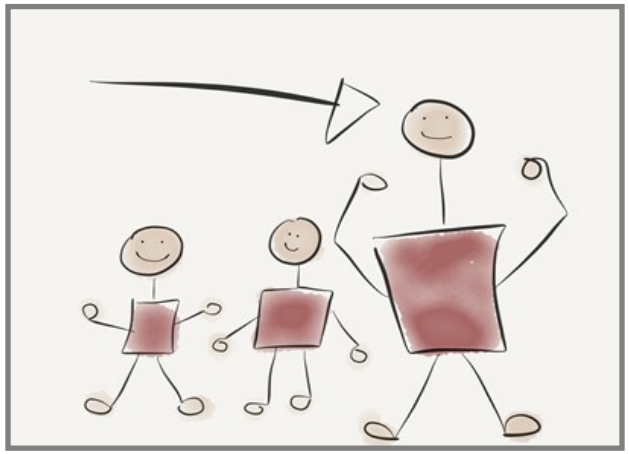
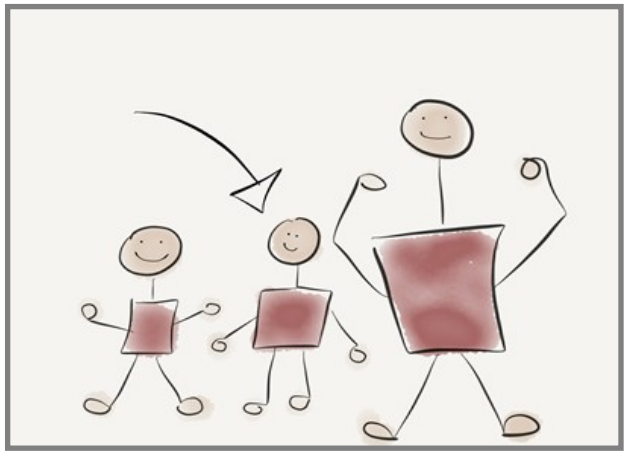
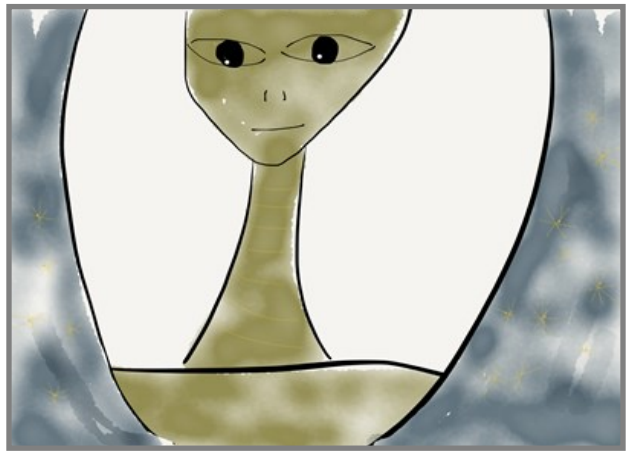

La femme a des cheveux frisés.

Elle a des cheveux longs et noirs.

Elle a des lèvres roses.

L'homme a un gros nez rond.

Il a des cheveux raides.

Il a des petites oreilles.

La femme a des cheveux raides.

Elle a des cheveux blonds.

Elle a des yeux verts.

L'homme a de grands pieds.

Il a des chevilles minces.

Il a des souliers rouges.

Le garçon est petit.

Il a une tête ronde.

Il a un corps carré.

L'extraterrestre est vert.

Il a un cou long et mince.

Il a de grands yeux noirs.

L'homme est fort et musclé.

Il a de grands bras.

Il a des yeux bleus.

Le monstre est gros et rond.

Il est vert et poilu.

Il n'a pas deux yeux.

Le garçon est grand.

Il a une tête ronde.

Il a un corps carré.